

兵庫県社会福祉士会主催生涯研修センター主催 2018年度「スーパービジョン開講」要項

基礎研修は、2012年度より、公益社団法人日本社会福祉士会の生涯研修制度の基礎研修課程として、Ⅰ・Ⅱ・Ⅲと3段階（各段階1年、3段階を6年以内で）を修了する総合的な研修体系となっています。この研修は社会福祉士資格取得後の最初の入門研修であり、社会福祉士として基本的な知識や援助技術、ソーシャルワークの価値の基本を学ぶ必須研修として開催しております。

また、社会福祉士の資格取得後、高度な知識と卓越した技術を用いて、個別支援や他職種との連携、地域福祉の増進を行う能力を有する社会福祉士のキャリアアップを支援する仕組みとして、実践力を認定する「認定社会福祉士制度」を制定しています。兵庫県社会福祉士会では、認定社会福祉士を目指される方のために、登録スーパーバイザーとのマッチングとスーパービジョン開講支援をします。

本会が行うスーパービジョンを1年間に6回受けることでスーパービジョン実績2単位となります。

「認定社会福祉士認証・認定機構」に登録されているスーパーバイザーには3種類があります。

区分1：社会福祉士有資格者（主に職能団体が推薦する者）

区分2：施設や機関等において職員のスーパービジョンを担当している者
（主に施設や機関の長が推薦する者）

区分3：認定社会福祉士認証・認定機構が推薦する者（主に教育団体が推薦する者）

本会主催のスーパービジョンは、「区分1」のうち、兵庫県社会福祉士会が連絡先となっているスーパーバイザーによるもののみです。（別紙参照）

本会主催のスーパービジョンを希望される方は以下の手続きに従ってお申し込みください。

1. 受講条件

スーパービジョンを受けることのできる方は、次の条件をすべて満たしている方です。

- 申し込み時点で基礎研修Ⅲを修了している方
- 認定社会福祉士取得を希望する方
- 事前面談、スーパービジョン6回、総括面談を実施期間内（1年間）に受けることのできる方
- スーパーバイザーと調整した日程・場所でスーパービジョンを受けることができる方
- 本会とスーパーバイザーとの三者間で「スーパービジョン実施契約書」を取り交わすことができる方
- 所定の受講料を前納できる方
- 事前面談の前のオリエンテーションに参加できる方（初年度のみ）

2. 実施場所 神戸市中央区坂口通2-1-1 兵庫県福祉センター内相談室など

3. 主催 一般社団法人兵庫県社会福祉士会 生涯研修センター

4. 実施期間 2018年の「スーパービジョン契約締結」から1ヵ年
（総括を実施して終了するまでの期間です）

5. 受講オリエンテーション

(1) 初回受講者対象

「2018 年度受講オリエンテーション参加申込書」をお送りいただき、下記日程のいずれかの受講オリエンテーションに参加してください。また、上記の日程が難しい場合は個別に対応しますので事務局西野まで連絡ください。

(受講オリエンテーション日程)

①4月17日(火) 19:00~20:30

②4月19日(木) 13:30~15:00

③4月19日(木) 15:30~17:00

④4月19日(木) 18:30~20:00

⑤4月21日(土) 14:00~15:30

⑥4月22日(日) 10:00~11:30

(2) 2回目以降受講者対象

「2018 年度スーパービジョン開講スケジュール請求書」を記入し、4月23日(月)までに事務局にお送りください。

6. 受講料 55,000円

事前面談1回、総括面談1回、6回分のスーパーバイザー謝礼・スーパーバイザー交通費および事務費を含みます。スーパーバイザーの交通費は、各自負担してください。受講決定が出てから改めて支払い手続きについてご案内します。

7. 申し込み方法

「2018年度スーパービジョン受講申込書(兵庫県版)」と「スーパーバイザーの自己チェックシート【<認定社会福祉士認証・認定機構HP>→<スーパービジョン実績とは>→<スーパービジョンの手順及び使用する様式>→「スーパービジョン実施マニュアル(スーパーバイザー用)」「スーパーバイザーの自己チェックシート】」を記入のうえ、本会事務局まで郵送か持参してください。

8. 受講申込み締め切り

2018年4月28日(土) 消印有効

申込書受理後、本会で内容を確認し日程等を調整のうえ、受講の可否について個別にご連絡いたします。

9. 書類の送付先・問い合わせ先

〒651-0062 神戸市中央区坂口通2-1-1 兵庫県福祉センター 5F
兵庫県社会福祉士会事務局 (担当: 西野)
TEL: 078-265-1330 FAX: 078-265-1340
E-mail: entry@hacsw.or.jp

別紙確認資料

- ：兵庫県を実施地域とする「認定社会福祉士認証・認定機構」スーパーバイザー登録者一覧
- ：認定社会福祉士認証・認定機構からの案内
- ：スーパービジョン申込みから実施までの流れ

2018年度兵庫県社会福祉士会スーパービジョン受講 オリエンテーション参加申込書

本会でのスーパービジョンを初めて受講する方のみ本紙で申し込んでください。
オリエンテーション時に、「2018年度スーパービジョン開講スケジュール」と、スーパーバイザー略歴をお知らせします。

事務局 fax : 078-265-1340 Mail: entry@hacsw.or.jp

(ふりがな)	()	
受講者氏名・性別	男 ・ 女 (○で囲む)	
連絡先 (口自宅口勤務先) Tel(平日の昼間連絡 が取れるところ) ・FaxかE-mail(添 付ファイルの見ら れるアドレス)は 必須	Tel : ()-()-()	Fax : ()-()-()
	E-mail :	
日本社会福祉士会 加入状況	会員番号 :	／所属都道府県社会福祉士会名 :
スーパービジョンを 受けたい課題・テー マ (現時点の書ける範 囲で結構です)	課題・テーマ	選択した理由
受講オリエンテーシ ョン参加希望日時 (いずれかを○で囲む)	①4月17日(火) 19:00~20:30 ②4月19日(木) 13:30~15:00 ③4月19日(木) 15:30~17:00 ④4月19日(木) 18:30~20:00 ⑤4月21日(土) 14:00~15:30 ⑥4月22日(日) 10:00~11:30	
その他要望 ・質問など	(上記以外の受講オリエンテーション日程の要望もこちらにご記入ください)	

※本申込書に記載された個人情報はスーパーバイザーとの連絡調整等、スーパービジョンの運営以外には使用いたしません。

2018年度兵庫県社会福祉士会 スーパービジョン開講スケジュール請求書

本会でのスーパービジョンが初回でない方用の書式です。
事務局 fax : 078-265-1340 Mail: entry@hacsw.or.jp

(ふりがな)	()	
受講者氏名・性別	男 ・ 女 (○で囲む)	
連絡先 (口自宅口勤務先) Tel(平日の昼間連絡 が取れるところ) ・Fax か E-mail(添 付ファイルの見ら れるアドレス)は 必須	Tel : ()-()-() Fax : ()-()-() E-mail :	
日本社会福祉士会 加入状況	会員番号 :	／所属都道府県社会福祉士会名 :
スーパービジョンを 受けたい課題・テー マ (現時点の書ける範 囲で結構です)	課題・テーマ	選択した理由
スーパーバイザーに 希望する事項 (性別・活動分野等)		
その他要望 ・質問など		

※本申込書に記載された個人情報はスーパーバイザーとの連絡調整等、スーパービジョンの運営以外には使用いたしません。

2018年度 一般社団法人兵庫県社会福祉士会 スーパービジョン受講申込書（締切 4月28日）

記入済みの「スーパーバイザーの自己チェックシート」とともに提出してください

※申込受付番号 _____ (※は記入しないでください)

申 込 年 月 日	西暦 年 月 日			
(ふりがな) 申請者氏名・性別	() Ⓜ 男 ・ 女 (○で囲む)			
生年月日 (満年齢)	西暦 年 月 日 (歳)			
勤務先・所属 職名				
連絡先 □自宅 □勤務先 平日の昼間連絡が取れる ところを記載のこと	〒 _____ Tel: ()-()-() Fax: ()-()-() E-mail :			
日本社会福祉士会 加入状況	会員番号 : _____ / 所属都道府県社会福祉士会名 :			
社会福祉士として (社会福祉士資格取 得後)の相談援助実 務経験年数 直近のものから記載	勤務先名	職種	勤務期間	勤務年数(日数)
			年 月	日
			年 月	日
			年 月	日
			年 月	日
合 計			年 月	日

スーパービジョンの 学習経験 直近のものから記載	研修名		実施主体（機関団体名）	受講年月	
スーパービジョンの 実施実績 □あり □なし 直近のものから記載	区分	実施期間		氏名	
	□バイザー/ □バイザー	年	月～	年 月	
	□バイザー/ □バイザー	年	月～	年 月	
	□バイザー/ □バイザー	年	月～	年 月	
スーパービジョンを 受けたい課題・テー マ	課題・テーマ		選択した理由		
希 望 す る スーパーバイザー	（ 【 】 内に希望 SV 名を記入してください ）				
	第一希望【		】		
		第二希望【		】	
			第三希望【		
スーパーバイザーと の事前面談希望日 （5・6月中に必ず 面談を行うこと）	（「2018年度スーパービジョン開講スケジュール」より月日・講時を選んでください）				
	●第1希望	月	日（	）第 講時	
	●第2希望	月	日（	）第 講時	
	●第3希望	月	日（	）第 講時	
	●特に希望はない				

※本申込書に記載された個人情報はスーパーバイザーとの連絡調整等、スーパービジョンの運用以外には使用いたしません。※欄が不足する場合は、適宜広げて記載をしてください。

*事務局記載欄 □基礎研修Ⅲ修了確認 ⇒ (年度修了)

受入れについて □諾 ・ □否	

兵庫県を実施地域とする「認定社会福祉士認証・認定機構」スーパーバイザー登録者一覧

(2018年3月3日時点)

本会主催のスーパービジョンは、「区分1」のうち、兵庫県社会福祉士会が連絡先となっているスーパーバイザーによるもののみです。

「2018年度スーパービジョン開講スケジュール」とともに、スーパーバイザー略歴をお知らせします。

区分1 スーパーバイザー一覧 (※連絡先：兵庫県社会福祉士会)

	氏名	SV 開講エリア	専門領域
1	吉田 麻希	福祉センター・淡路エリア	高齢
2	谷口 智昭	福祉センター	地域社会・多文化
3	石丸 直樹	福祉センター・但馬エリア	医療
4	岡本 和久	福祉センター	地域社会・多文化
5	吉田 三幸	福祉センター	高齢・児童
6	中尾 悦子	福祉センター・東播エリア	高齢
7	山本 勝之	福祉センター	高齢・障害
8	谷口 弘	福祉センター・三田エリア	地域社会・多文化
9	乾 なち子	福祉センター	高齢
10	大庭 絵里	福祉センター	高齢・地域社会
11	中村 美香	福祉センター	高齢
12	田島 啓子	福祉センター	高齢
13	塩尻 点	福祉センター・姫路エリア	障害
14	山下 雅夫	福祉センター・阪神エリア	障害
15	大原 直美	福祉センター	高齢・障害
16	伊東 圭一	福祉センター	高齢
17	木高 壽子	福祉センター	高齢

* 区分3のスーパーバイザーを希望される方は、認定社会福祉士認証・認定機構のホームページ (http://www.jacsw.or.jp/ninteikikou/contents/06_supervision/05_list.html) から登録者に直接依頼してください。スーパービジョンにかかる費用や開講日程・場所を直接スーパーバイザーと調整して決定してください。

区分3 スーパーバイザー一覧

氏名	所属	専門領域
戸田 典樹	神戸親和女子大学	公的扶助、社会保障、子ども学（環境）、災害福祉
梁 陽日	同志社大学	「ケアする人のケア」、障害福祉、ソーシャルワーク教育
三好 明夫	京都ノートルダム女子大学	所属：現代人間学部福祉生活デザイン学科
西垣 千春	神戸学院大学	コミュニティソーシャルワーク、保健福祉、実践評価
水上 然	神戸学院大学	高齢者領域、特に高齢者の虐待防止
川島 恵美	関西学院大学	所属部署：人間福祉学部
前橋 信和	関西学院大学	所属部署：人間福祉学部
安井 理夫	関西福祉科学大学	所属部署：社会福祉学部
石川 久展	関西学院大学	所属部署：人間福祉学部
堀 善昭	武庫川女子大学	所属部署：文学部心理・社会福祉学科
宮崎 清恵	神戸学院大学	所属部署：総合リハビリテーション学部
高間 満	神戸学院大学	所属部署：総合リハビリテーション学部
植戸 貴子	神戸女子大学	所属部署：健康福祉学部社会福祉学科
池埜 聡	関西学院大学	所属部署：人間福祉学部
松岡 克尚	関西学院大学	所属部署：人間福祉学部
九十九 綾子	神戸学院大学	所属部署：総合リハビリテーション学部

【認定社会福祉士認証・認定機構からの案内】

①認定社会福祉士認定研修は2018年度から開催します。2019年度から新しいルートによる認定社会福祉士認定申請ができるようになります。

項目	2016年度	2017年度	2018年度	2019年度	2020年度	備考
正規ルート申請				○ 9月	○ 9月	
現経過措置	研修単位等 ※1	← 単位取得期限 →	← 団体認定 ↓ →			
	特別研修 ※2	← 開催期間 →	← 開催期間 →			
	認定申請	○ 9月	○ 9月	○ 9月		
新ルート	認定研修 研修の内容・運用検討		← 開催期間 ↓ →	← 開催期間 ↓ →	特別研修との開催時期重複を避ける。
	認定申請			○ 9月	○ 9月	

※1：日本社会福祉士会では生涯研修制度で2016年度までに受講修了した研修単位で、2017年4月～6月に修了認定申請したものまでが有効。日本医療社会福祉協会では2016年度までに認定医療社会福祉士の申請をし、2017年6月に認定結果がでたものまでが有効。

※2：特別研修は2018年9月までに受講修了していることが必要。

②2018年度以降の認定社会福祉士取得ルート

共通専門研修、分野専門研修は機構が認証した研修で、大学や職能団体などが開催しています。

認定社会福祉士取得ルート（新規）

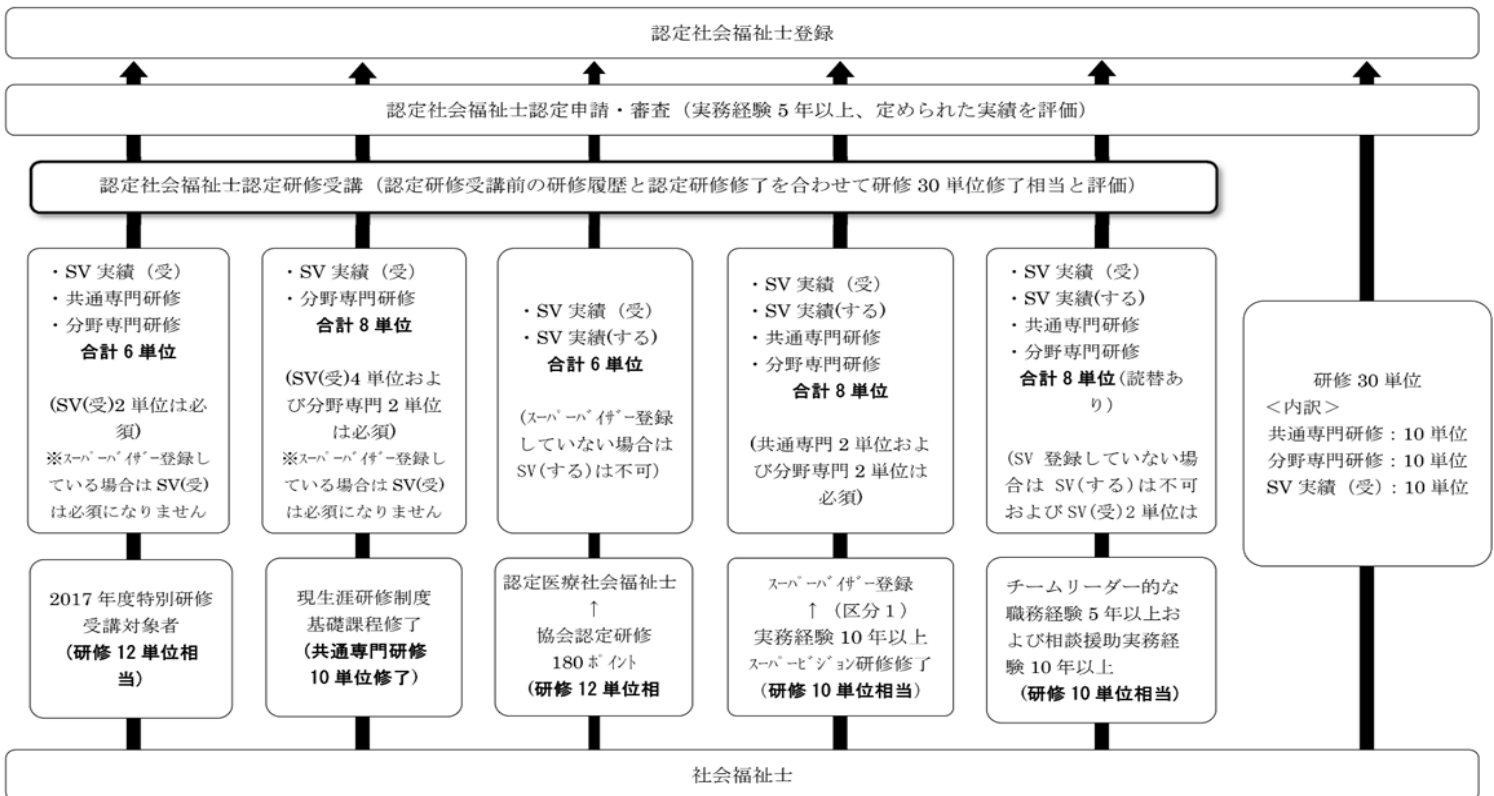

- (1) 日本社会福祉士会 現経過措置移行ルート
- (2) 日本社会福祉士会 生涯研修ルート
- (3) 日本医療社会福祉協会 生涯研修ルート
- (4) スーパーバイザー ルート
- (5) ベテランルート (時限措置)
- (6) 正規ルート

認定研修ルート